

I. INFORMACIÓN FINANCIERA

I) Detalles del Fondo

| Detalles del Fondo | |
|-------------------------|--|
| Razón Social | Más Pensión Siefore Básica 2, S.A. de C.V. |
| Inicio de Operaciones | 04/12/2008 |
| Tipo de Fondo | Básica |
| Clave Bolsa | MASBAS2 |
| Activos Administrados * | 48,571 |
| ISIN | MX54MA070021 |
| Comisión Anual | 0.89% |
| Administrador | Fondo Nacional de Pensiones de los Trabajadores al Servicio del Estado (PENSIONISSSTE) |
| Director General | Ing. José María de la Torre Vereza |
| Presidente del Consejo | José Reyes Baeza Terrazas |

Activos Administrados *

\$48,571

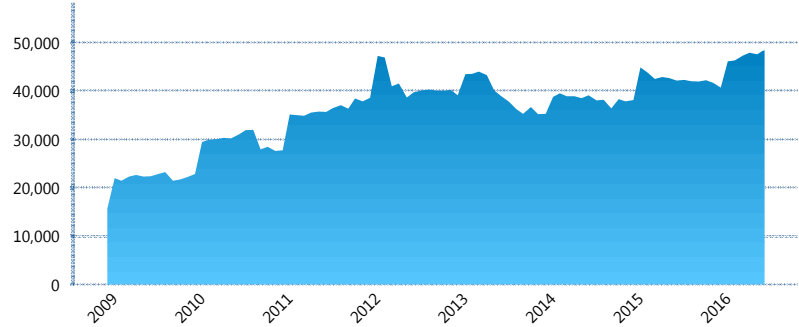

*Cifras en millones de pesos

Contiene el efecto de fusiones, cortes transversales y transferencias por edad. Para mayor información consultar: <http://www.consar.gob.mx/factsheets/EC/ECSAR.pdf>

II) Inversiones

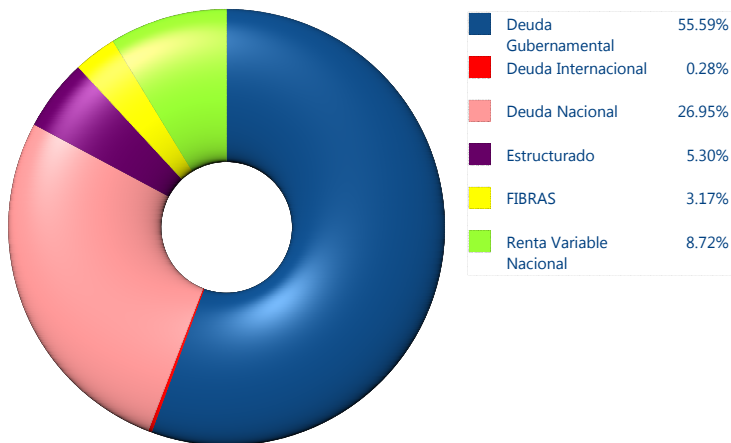

| Tipo de Instrumento | PensionISSSTE (SB2) | Sistema Básicas 2** | |
|-------------------------------------|---------------------------------|---------------------|--------|
| Renta Variable Nacional | Renta Variable Nacional | 8.72% | 6.19% |
| Total | 8.72% | 6.19% | |
| Renta Variable Internacional | Renta Variable Internacional | 0.00% | 10.45% |
| Total | 0.00% | 10.45% | |
| Mercancías | Mercancías | 0.00% | 0.11% |
| Total | 0.00% | 0.11% | |
| FIBRAS | FIBRAS | 3.17% | 1.98% |
| Total | 3.17% | 1.98% | |
| Estructurado | Estructurados | 5.30% | 3.53% |
| Total | 5.30% | 3.53% | |
| Deuda Nacional | Alimentos | 0.45% | 0.31% |
| | Automotriz | 0.00% | 0.03% |
| | Banca de Desarrollo | 2.96% | 2.05% |
| | Bancario | 0.71% | 1.52% |
| | Bebidas | 0.73% | 0.51% |
| | Cemento | 0.02% | 0.04% |
| | Centros Comerciales | 0.12% | 0.07% |
| | Consumo | 0.50% | 0.44% |
| | Deuda CP | 0.00% | 0.02% |
| | Empresas Productivas del Estado | 8.58% | 3.67% |
| | Estados | 1.13% | 0.74% |
| | Europesos | 0.71% | 2.79% |
| | Grupos Industriales | 0.19% | 0.68% |
| | Infraestructura | 6.39% | 3.09% |
| | Otros | 1.30% | 1.08% |
| | Papel | 0.21% | 0.16% |
| | Serv. Financieros | 0.31% | 0.22% |
| Telecom | 1.00% | 1.60% | |
| Transporte | 0.41% | 0.30% | |
| Vivienda | 1.22% | 2.04% | |
| Total | 26.95% | 21.36% | |
| Deuda Internacional | Deuda Internacional | 0.28% | 0.67% |
| Total | 0.28% | 0.67% | |
| Deuda Gubernamental | BONDESD | 0.00% | 1.27% |
| | BONOS | 40.77% | 19.98% |
| | BPA182 | 0.00% | 0.00% |
| | BPAS | 0.00% | 0.14% |
| | BPAT | 0.00% | 0.08% |
| | CBIC | 1.22% | 4.04% |
| | CETES | 0.00% | 4.03% |
| | REPORTO | 13.34% | 2.39% |
| | UDIBONO | 0.26% | 22.13% |
| | UMS | 0.00% | 1.64% |
| Total | 55.59% | 55.71% | |
| Total | 100.00% | 100.00% | |

Evolución de Inversiones

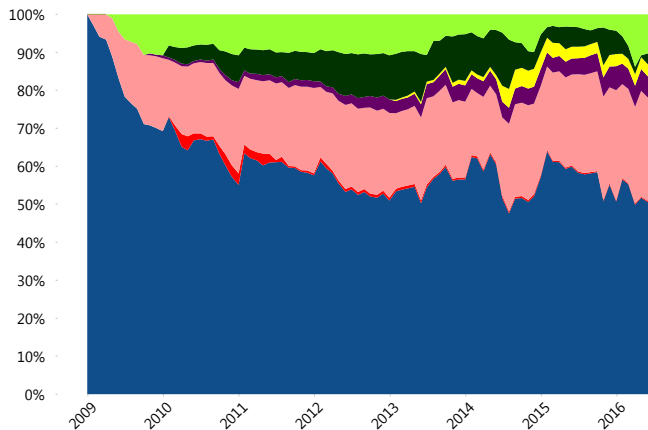

**Considera las inversiones de todo el grupo de SIEFORES Básicas 2
Cifras al cierre de junio de 2016

III) Desempeño

Rendimiento Bolsa

| Tipo | PensionISSSTE (SB2) | Sistema Básicas 2 |
|-----------|---------------------|-------------------|
| 1 año | 6.11% | 3.09% |
| 2 años | 4.37% | 3.34% |
| 3 años | 6.24% | 5.53% |
| 5 años | 7.55% | 6.32% |
| Histórico | - | 10.72% |

Indicador de Rendimiento Neto

| Siefore | IRN % |
|---------------------|--------|
| PensionISSSTE (SB2) | 7.46% |
| SURA (SB2) | 7.13% |
| Profuturo (SB2) | 6.88% |
| Banamex (SB2) | 6.82% |
| Principal (SB2) | 6.24% |
| Coppel (SB2) | 6.17% |
| Metlife (SB2) | 6.13% |
| XXI-Banorte (SB2) | 6.07% |
| Azteca (SB2) | 6.05% |
| Invercap (SB2) | 5.70% |
| Inbursa (SB2) | 4.15% |
| Promedio Simple | 6.25 % |
| Promedio Ponderado | 6.43 % |

Evolución con inversión inicial de \$1000

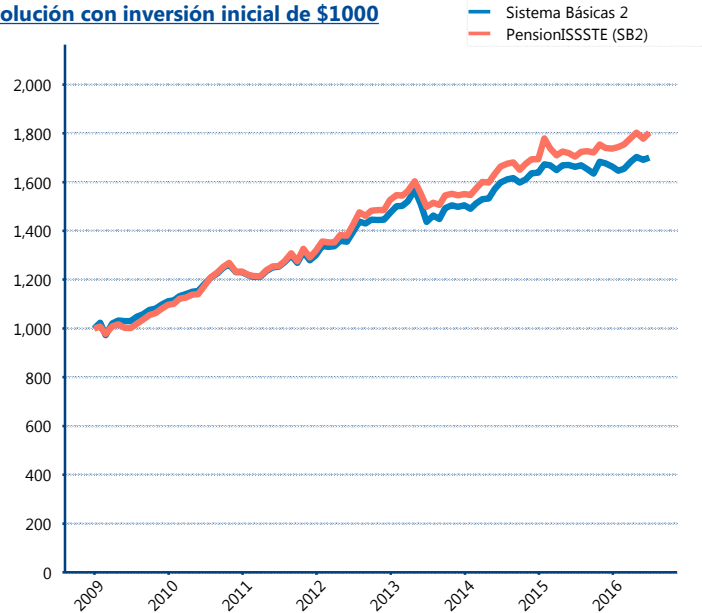

Construido con el precio de la Siefore registrado en la Bolsa Mexicana de Valores

IV) Medidas de sensibilidad y riesgos

Evolución del Plazo Promedio Ponderado

